

4 1/2 WHG 11.24  
 NWF : 111.55 m<sup>2</sup>  
 Loggia : 13.50 m<sup>2</sup>

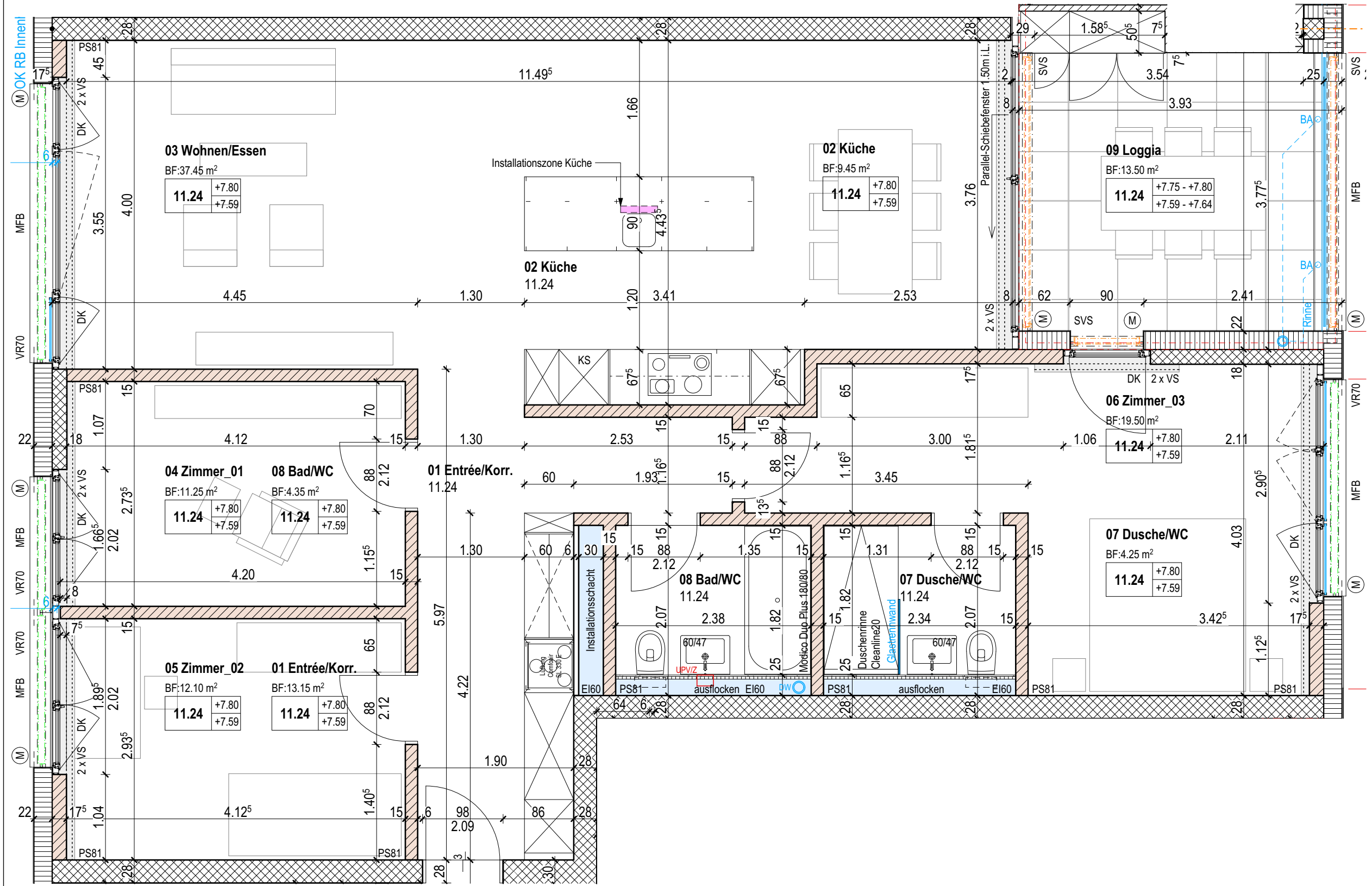

Wohnung 11.24  
 +511.80 M.ü.M  
 => +7.80m

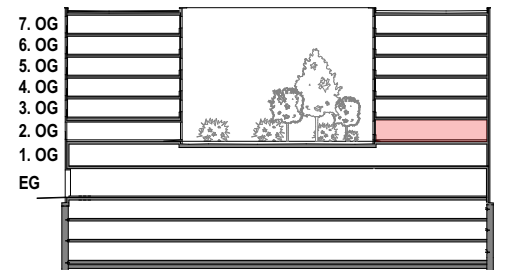

**ANLIKER**  
 ANLIKER AG  
 Generalunternehmung  
 Meierhöflistrasse 18  
 6021 Emmenbrücke  
 Tel. 041-268 88 00  
 Fax. 041-260 11 56

Bauherr: GIA Gesellschaft für Immobilienanlagewerte, Postfach, 6002 Luzern  
 Objekt: LEOPOLD Wohn- und Geschäftshaus mit Park + Ride, 6210 Sursee  
 Bauteil: Wohnung 11.24  
 Mst: 1:50

Unterschrift Anliker GU: .....  
 Unterschrift Eigentümer: .....

Erstellt: 18.08.2016  
 Ergänzt:  
 Freigabe:  
 Format: A3

**Whg 11.24**